

Algorithme A CHUGLD:

Patient par ambulance suspicion COVID-19 ou COVID-19 positif
non intubé

Critère COVID-19

Est-ce que le patient a voyagé dans les derniers 14 jours? Oui Non
 Si oui, pays ou province voyagé : _____ Date du retour : _____ (aaaa-mm-jj)

Est-ce que le patient a été en contact avec une personne avec maladie respiratoire aiguë qui a voyagé dans les derniers 14 jours? Oui Non

Est-ce que le patient a été en contact avec un cas confirmé ou probable de COVID-19? Oui Non

Critères de dépistage COVID-19

Doit présenter avec l'un des éléments suivants:	ET	Doit répondre à l'un des critères suivants :
<input type="checkbox"/> Température > 38.0		<input type="checkbox"/> Voyage à l'extérieur du Nouveau-Brunswick au cours des 14 derniers jours
<input type="checkbox"/> Antécédents récents de fièvre / frissons		<input type="checkbox"/> Contact avec un cas confirmé ou probable au cours des 14 derniers jours
<input type="checkbox"/> Apparition d'une toux (ou exacerbation de la toux chronique)		<input type="checkbox"/> Contact étroit avec une personne atteinte d'une maladie respiratoire aiguë qui a voyagé à l'extérieur du Nouveau-Brunswick au cours des 14 derniers jours
		<input type="checkbox"/> A été exposé en laboratoire à du matériel biologique (p. ex. Échantillons cliniques primaires, virus isolats de cultures) connus pour contenir COVID-19.

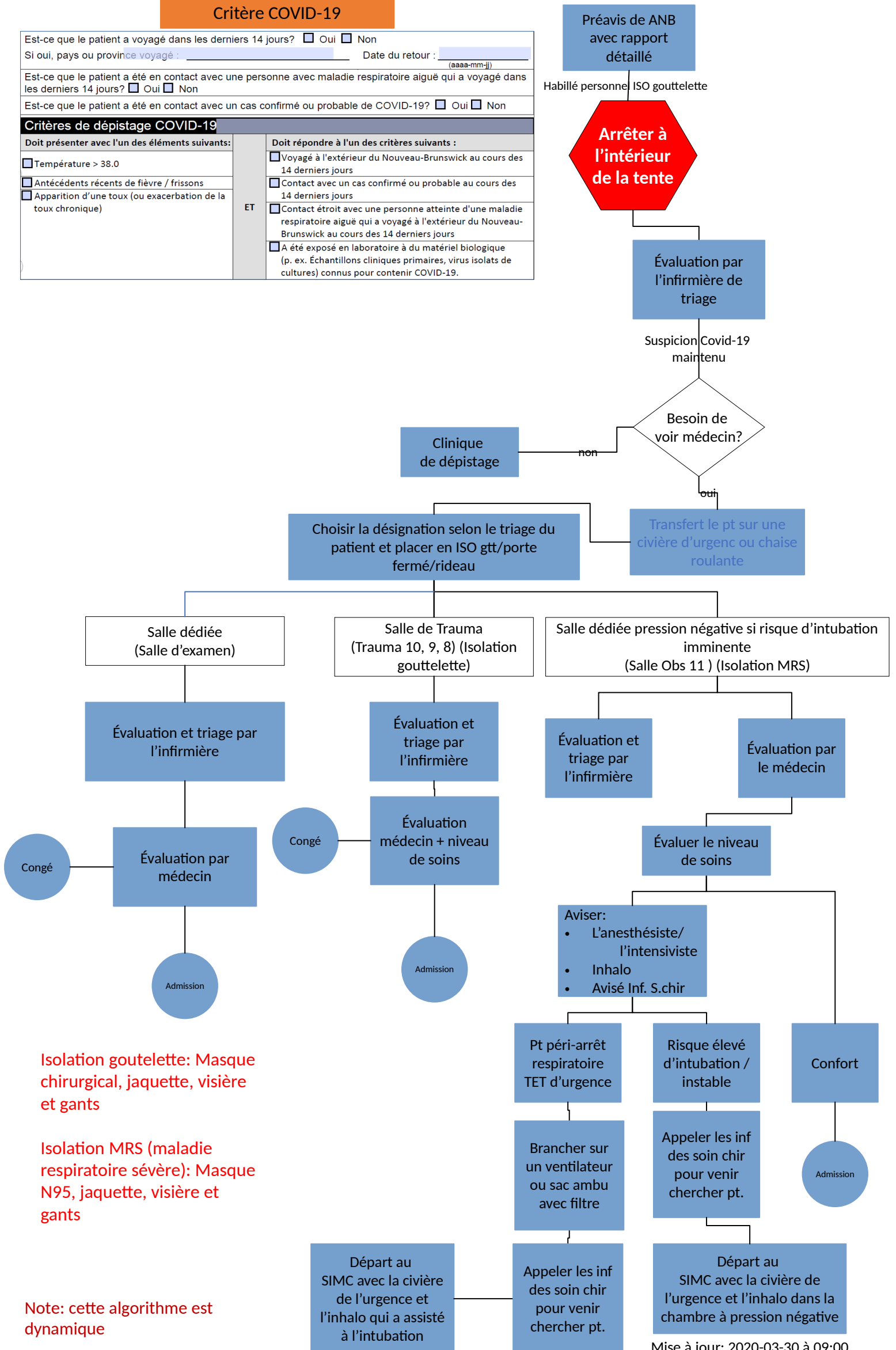

Isolation gouttelette: Masque chirurgical, jaquette, visière et gants

Isolation MRS (maladie respiratoire sévère): Masque N95, jaquette, visière et gants

Note: cette algorithme est dynamique

Mise à jour: 2020-03-30 à 09:00